

Kvartsvarvslås, huvud med krysspår

Artikelbeskrivning/produktbilder

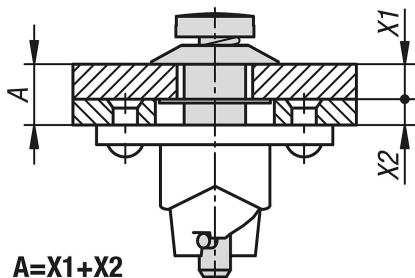

Beskrivning

Material:

Stål.

Utförande:

Förzinkat.

Anmärkning:

Kvartsvarvslås för säker fasthållning och låsning av luckor, lock på behållare, maskinkåpor och liknande. Man öppnar och stänger låset genom att vrida det 90°. Då går låsbultens tvärstift via en kurva till låsunderdelen och spänner fjädern. I kurvans slutpunkt finns en liten fördjupning där krysstiftet hakar i. Förspänningen som alstras av fjädern gör att låset hålls stängt vibrationsäkert.

Alla delar i låssystemet (låsbult, låsbricka och låsunderdel) sitter fast i täcksyddet eller ramen och kan inte försvinna.

Manövreras med ett krysspår.

Kvartsvarvslåset består alltid av 1/4-vridlås, låsbricka och låsunderdel.

Tekniska data

Maximal dragkraft 1300 N.

Montage:

Genom täcksyddet borras ett hål på 8 mm, bulten med tvärstift sticks i och säkras från baksidan med låsbrickan. I ramen borras ett mitthål på 13 mm och fästhål som passar till underdelens hålbild.

Tillbehör:

Låsbrickor K1731.

Låsunderdelar K1732.

Ritningar

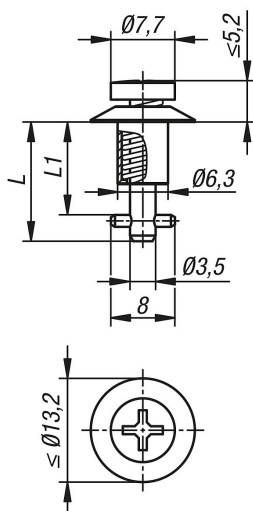

Kvartsvarvslås, huvud med krysspår

Artikelöversikt

Beställningsnr.	A	L	L1
K1730.111015	0,75 - 1,50	14,95	10,15
K1730.111090	1,50 - 2,25	14,95	10,9
K1730.111165	2,25 - 3,00	14,95	11,65
K1730.111240	3,00 - 3,75	17,2	12,4
K1730.111315	3,75 - 4,50	17,2	13,15
K1730.111390	4,50 - 5,25	17,2	13,9
K1730.111465	5,25 - 6,00	19,45	14,65
K1730.111540	6,00 - 6,75	19,45	15,4
K1730.111615	6,75 - 7,50	19,45	16,15
K1730.111690	7,50 - 8,25	21,7	16,9
K1730.111765	8,25 - 9,00	21,7	17,65
K1730.111840	9,00 - 9,75	21,7	18,4
K1730.111915	9,75 - 10,50	23,95	19,15
K1730.111990	10,50 - 11,25	23,95	19,9
K1730.112065	11,25 - 12,00	23,95	20,65
K1730.112140	12,00 - 12,75	26,2	21,4
K1730.112215	12,75 - 13,50	26,2	22,15
K1730.112290	13,50 - 14,25	26,2	22,9
K1730.112365	14,25 - 15,00	28,45	23,65
K1730.112440	15,00 - 15,75	28,45	24,4
K1730.112515	15,75 - 16,50	28,45	25,15
K1730.112590	16,50 - 17,25	30,7	25,9
K1730.112665	17,25 - 18,00	30,7	26,65
K1730.112740	18,00 - 18,75	30,7	27,4
K1730.112815	18,75 - 19,50	32,95	28,15
K1730.112890	19,50 - 20,25	32,95	28,9
K1730.112965	20,25 - 21	32,95	29,65